PLAXMETAL

PREMIUM

LINHA

Premium

A linha Premium possui versatilidade no seu DNA, pois adapta-se aos mais diferentes ambientes corporativos e espaços multifuncionais. Com maleabilidade, formas anatômicas e robustez, as cadeiras podem ser utilizadas nos mais diversos lugares, desde escritórios amplos até posições rotativas de coworking e em home offices.

Simule todas as possibilidades das cadeiras Premium!

ABNT NBR 13962 PRODUTO CERTIFICADO

NR 17 LAUDO ERGONÔMICO

Premium

Modelos Premium

Presidente
95978 (Sincron/Slider)
53636 (Backplax)
32329 (Relaxplax)

Diretor
95987 (Sincron/Slider)
52373 (Backplax)
33064 (Relaxplax)

Executiva
Lâmina
33084

Executiva
Backplax Plus
32334

Modelos Premium

Executiva
Call Center
Backplax Plus
37200

Executiva
Caixa
33083

Diretor
Aproximação S
33060

Executiva
Aproximação S
33157

Modelos Premium

Diretor Fixa 4 Pés
34341

Longarina Diretor
32573

Executiva Fixa 4 Pés
32333

Longarina Executiva
33975

Opcionais

Encostos

Fixo/Regulável

Costura decorativa

Com costura/Sem Costura

Mecanismos

Slider

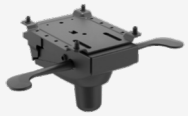

Sincron

Estruturas

Cromada

Preta

Apoios de braço

3D

3D PU

Corsa

Regulável

Corsa PU com prancheta

Bases

Alumínio
Rodízio de Ø 55 mm

Piramidal
Rodízio de Ø 55 mm

Standard
diretor/secretária
Rodízio de Ø 50 mm

Longarinas

Metal preto

Metal preto e cromado

Metal cromado

Conheça a grande variedade de acabamentos para os produtos oferecidos pela Plaxmetal

Revestimentos

Vinil

Preto T19 | Cinza T49 | Branco T83 | Café T22 | Marrom T20 | Bege T21 | Amarelo T82 | Vermelho T33 | Vinho T43 | Lilás T84 | Azul T32 | Verde oliva T81

Poliéster

Preto T11 | Cinza T57 | Fendi T87 | Amarelo T77 | Laranja T37

Vinho T15 | Vermelho T17 | Azul T12 | Verde T42 | Verde musgo T56

Aero

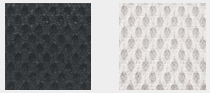

Preto T30 | Branco T38

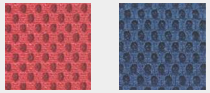

Vermelho T40 | Azul T39

Concept

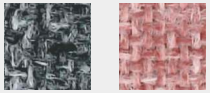

Granito T91 | Rosê T88

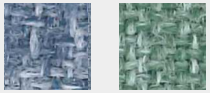

Báltico T89 | Hera T90

Facto Dunas

Preto T05 | Grafite T06 | Cinza T02 | Branco T01 | Marrom T04

Basalto T79 | Amarelo T86 | Bordô T85 | Azul marinho T53 | Azul T03

Polipropileno

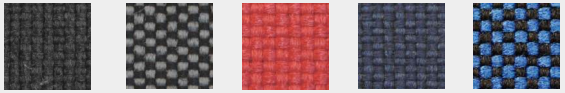

Preto T23 | Cinza/Preto T24 | Vermelho T25 | Azul T26 | Azul/Preto T27

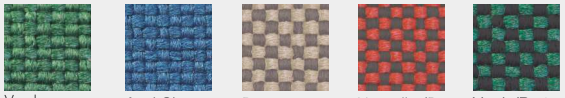

Verde T28 | Azul Claro T29 | Bege T36 | Vermelho/Preto T92 | Verde/Preto T71